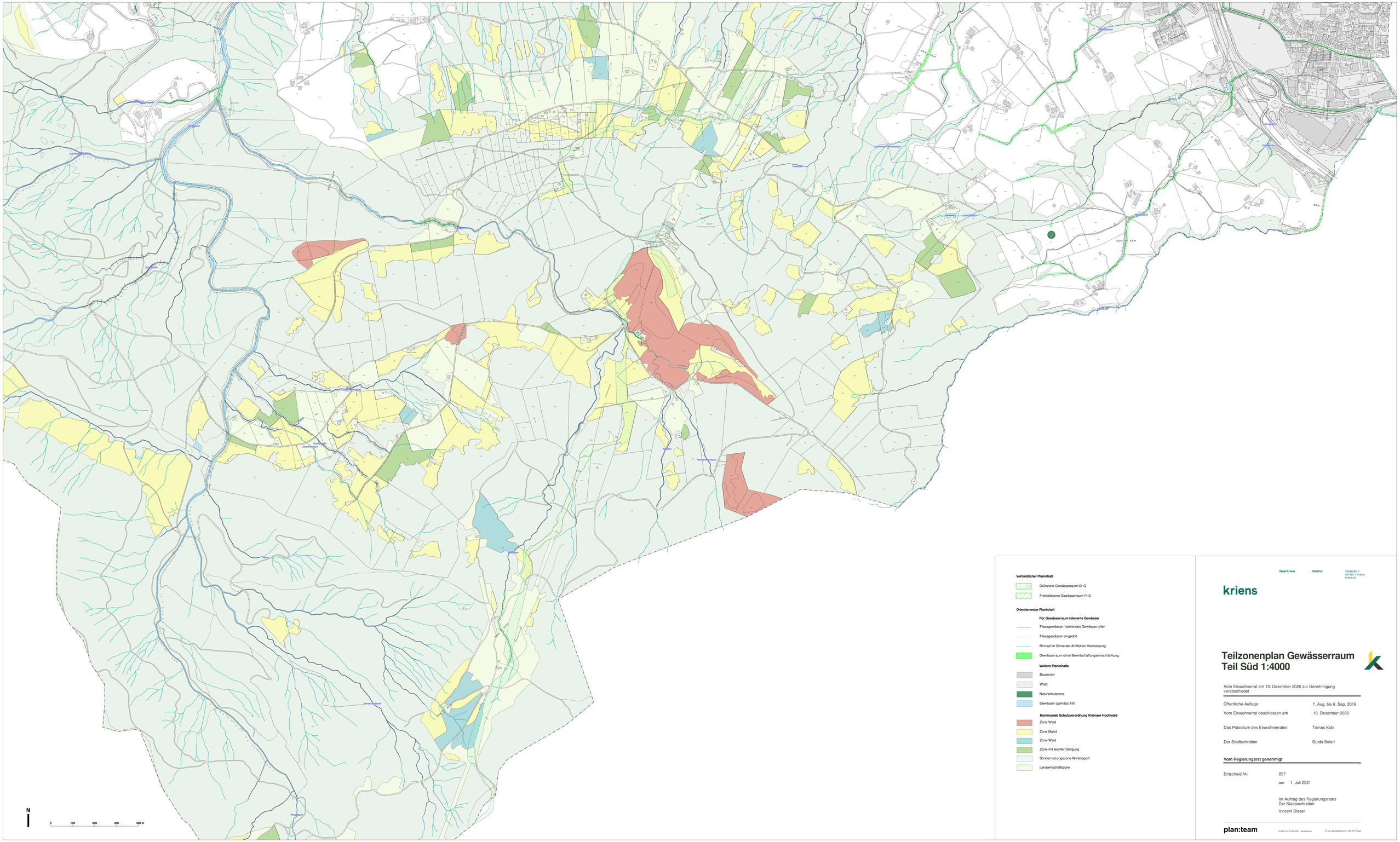

Verbindlicher Planinhalt

- Grünzone Gewässerraum Gr-G
- Freihaltezone Gewässerraum Fr-G

Orientierender Planinhalt

Für Gewässerraum relevante Gewässer

- Fliessgewässer / stehendes Gewässer offen
- Fliessgewässer eingedolt
- Rinnsal im Sinne der Amtlichen Vermessung
- Gewässerraum ohne Bewirtschaftungseinschränkung

Weitere Planinhalte

- Bauzonen
- Wald
- Naturschutzzone
- Gewässer (gemäss AV)

Kommunale Schutzverordnung Krienser Hochwald

- Zone Wald
- Zone Mahd
- Zone Weid
- Zone mit leichter Düngung
- Sondernutzungszone Wintersport
- Landwirtschaftszone

Stadt Kriens
Stadtrat
Stadtplatz 1
CH-6011 Kriens
kriens.ch

kriens

Teilzonenplan Gewässerraum Teil Süd 1:4000

Vom Einwohnerrat am 10. Dezember 2020 zur Genehmigung verabschiedet

Öffentliche Auflage	7. Aug. bis 6. Sep. 2019
Vom Einwohnerrat beschlossen am	10. Dezember 2020
Das Präsidium des Einwohnerrates	Tomas Kobi
Der Stadtschreiber	Guido Solari

Vom Regierungsrat genehmigt

Entscheid Nr. 857

am 1. Juli 2021

Im Auftrag des Regierungsrates
Der Staatsschreiber
Vincent Blaser

plan:team

9.1803-10 | 12.08.2021 | tscramm/sgr

Z: krie_gewaesserraum_LSS_2017.gws